

Gerencia del proyecto
Infinito Urbano
DESARROLLADORES

Coordinación de diseños
Infinito Urbano S.A.S.
NIT: 901287719 - 7

Contenido
- Topografía del área de planificación.
- Tomado del Decreto 0742 del 26 de junio de 2019.

Escala
1 : 2.500

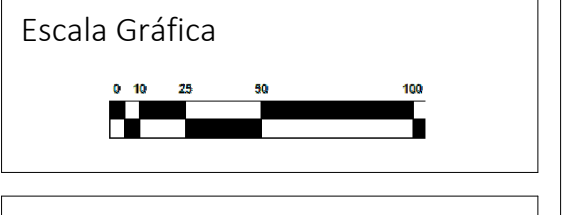

Fecha
19-01-2026

Nombre de plano
Topográfico del área de planificación.

Plano No.
D-02

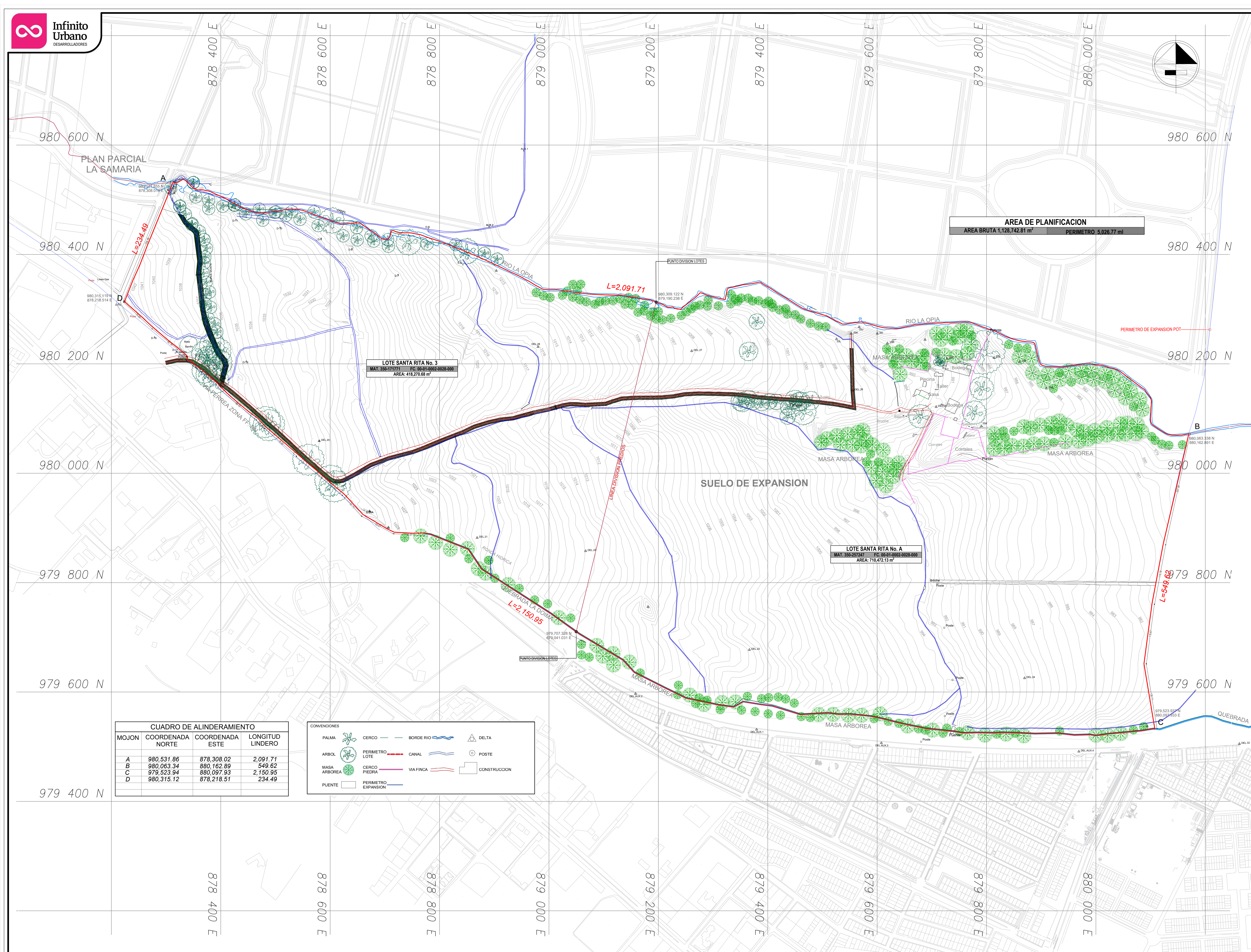

AREA DE PLANIFICACION
AREA BRUTA 1,128,742.81 m² PERIMETRO 5,026.77 ml

LOTE SANTA RITA No. 3
MAT. 350-171771 FC. 00-91-0002-0028-000
AREA: 418,270.68 m²

LOTE SANTA RITA No. A
MAT. 350-257247 FC. 00-91-0002-0028-000
AREA: 710,472.13 m²

CUADRO DE ALINDERAMIENTO			
MOJON	COORDENADA NORTE	COORDENADA ESTE	LONGITUD LINDERO
A	980,531.86	878,308.02	2,091.71
B	980,063.34	880,162.89	549.62
C	979,523.94	880,097.93	2,150.95
D	980,315.12	878,218.51	234.49

CONVENCIONES			
	CERCO		BORDE RIO
	ARBOL		PERIMETRO LOTE
	MASA ARBOREA		CANAL
	PUENTE		CERCO PIEDRA
	PERIMETRO EXPANSION		VIA FINCA
	DELTA		CONSTRUCCION
	POSTE		CONSTRUCCION